



SENADO ACADÉMICO

CERTIFICACIÓN NÚMERO 2011-2012-45

Yo, María E. Roldán Cuadrado, Secretaria de Récord del Senado Académico de la Universidad de Puerto Rico en Humacao, CERTIFICO QUE:

El Senado Académico, en su reunión ordinaria del jueves, 15 de marzo de 2012, tuvo ante su consideración el informe del Comité de Asuntos Claustrales en relación con los formularios para implantar la *Política de Designaciones de Estructuras de la UPR en Humacao*, aprobada por este Cuerpo mediante la Certificación Número 2010-2011-47.

Luego de analizar los mismos, el Senado Académico acordó lo siguiente:

1. Aprobar el formulario que utilizará el Comité de Asuntos Claustrales.
2. Aprobar el formulario del Comité de Árbitros con las siguientes recomendaciones:
 - a. Que en la página 2 se haga una leyenda para entender la fórmula de los por cientos.
 - b. Que se aclaren los cálculos que van a utilizar tomando en consideración los cinco miembros del Comité de Asuntos Claustrales y se ofrezca un ejemplo.
 - c. En la página 2, escribirle un título a la tabla de los pesos.
3. Aprobar el Registro Oficial de Designaciones de Estructuras de la UPR en Humacao.

Los referidos formularios forman parte de esta Certificación.

Y PARA QUE ASÍ CONSTE, y para remitir a las autoridades universitarias correspondientes, se expide la presente certificación en Humacao, Puerto Rico, a veintisiete de marzo de dos mil doce.

Carmen J. Hernández Cruz, Ph.D.
Rectora y Presidenta

María E. Roldán Cuadrado
Secretaria de Récord

Anexo

Universidad de Puerto Rico en Humacao
Senado Académico

FORMULARIO DE EVALUACIÓN
Designación de Estructuras

Comité de Asuntos Claustrales

Miembros CAC: _____ Periodo de evaluación: _____

1. _____
2. _____
3. _____
4. _____
5. _____

Nombre propuesto _____

- Persona natural Persona jurídica Fecha, evento cultural o histórico

Descripción de la estructura: _____

<input type="checkbox"/> Edificio(s) o espacio principal (edificios, teatros, anfiteatros, plazas, parques, canchas, vías de tránsito, entre otros).	<input type="checkbox"/> Estructuras secundarias o espacios más limitados (salas, aulas, laboratorios, vestíbulos, pasillos, entre otros).
------------------------------------------------------------------------------------------------------------------------------------------------------	--------------------------------------------------------------------------------------------------------------------------------------------

A. Nombres de los Proponentes y Descripción	Personal Docente	Personal No Docente	Organización Recursiva	Departamento	Grado
1.	<input type="checkbox"/>	<input type="checkbox"/>	<input type="checkbox"/>	<input type="checkbox"/>	<input type="checkbox"/>
2.	<input type="checkbox"/>	<input type="checkbox"/>	<input type="checkbox"/>	<input type="checkbox"/>	<input type="checkbox"/>
3.	<input type="checkbox"/>	<input type="checkbox"/>	<input type="checkbox"/>	<input type="checkbox"/>	<input type="checkbox"/>
4.	<input type="checkbox"/>	<input type="checkbox"/>	<input type="checkbox"/>	<input type="checkbox"/>	<input type="checkbox"/>

* Someter certificación de la aprobación de la propuesta por el Departamento académico, debidamente constituido.

** Someter certificación de la aprobación de la propuesta por la Oficina, en reunión celebrada con sus miembros.

B. Terna de candidatos sugeridos por proponentes para pertenecer al Comité de Árbitros (en el caso de estructuras principales).***

Candidatos	Descripción
1.	
2.	
3.	

***El CAC seleccionará uno de estos candidatos para pertenecer al Comité de Árbitros, compuesto por cinco (5) miembros.

C. La propuesta sometida provee lo siguiente:

Criterios	Sí	No	N/A	Comentarios
1. Justificación de la designación.				
2. Descripción de la importancia de las ejecutorias en contextos de UPRH, UPR, regionales, nacionales e internacionales.				
3. Distinciones concedidas en contextos de UPRH, UPR, regionales, nacionales e internacionales.				
4. Endosos de diversos sectores.				
5. Anejos.				

D. Requisitos para cumplir con la designación.

Requisitos	SI	No	No Evidencia	N/A
1. Personal natural				
a. Han transcurrido dos años de la fecha del fallecimiento de la persona con nombre propuesto.	<input type="checkbox"/>	<input type="checkbox"/>	<input type="checkbox"/>	<input type="checkbox"/>
2. Evento/fecha histórica o cultural				
a. Ha transcurrido al menos dos años de haber ocurrido.	<input type="checkbox"/>	<input type="checkbox"/>	<input type="checkbox"/>	<input type="checkbox"/>
3. Entidad jurídica o individuo que ha contribuido al desarrollo institucional.				
a. Cumple con aspectos legales, reglamentarios, éticos y profesionales requeridos para realizar negocios o actividades en el Gobierno de Puerto Rico.	<input type="checkbox"/>	<input type="checkbox"/>	<input type="checkbox"/>	<input type="checkbox"/>

Luego de revisar la Propuesta sometida solicitando la designación de la estructura _____ de la Universidad de Puerto Rico en Humacao con el nombre de _____, el Comité de Asuntos Claustrales del Senado Académico de la UPRH ha concluido que:

1. La propuesta satisface los requisitos descritos en la "Política de Designaciones de Estructuras de la Universidad de Puerto Rico en Humacao". (Certificación número 2010-2011-48, Sección 3, inciso 3.5).

Ha sido remitida al Comité de Árbitros designados por el CAC, en fecha

_____.

2. La Propuesta satisface los requisitos descritos en la "Política de Designaciones de Estructuras de la Universidad de Puerto Rico en Humacao". (Certificación número 2010-2011-48, Sección 4, inciso 4.5); y además se ha cumplido con un proceso de evaluación adecuado.

Recomendación al Senado Académico en reunión con fecha _____.

3. La Propuesta contiene deficiencias menores.

Se solicita a los proponentes someter documentación adicional, radicar argumentos o evidencias que falten.

a. _____

b. _____

c. _____

4. La propuesta carece significativamente de los requisitos y evidencias.

Se le recomienda al Senado Académico que no endose la propuesta por las siguientes razones:

a. _____

b. _____

c. _____

Luego que el Comité de Árbitros evaluó la propuesta, el CAC:

Recomienda positivamente al Senado Académico en reunión con fecha _____.

○ No recomienda la designación de estructuras al Senado Académico por las siguientes razones:

1. _____
2. _____
3. _____

Preparado por: Prof. Aida Kalil, Dra. Nereida Cruz, Prof. Irma I. Schneider, Prof. Bildalina Rivera
Comité de Asuntos Claustrales
febrero 2012

Universidad de Puerto Rico en Humacao
Senado Académico

FORMULARIO DE EVALUACIÓN
Designación de Estructuras

Comité de Árbitros

Periodo de Evaluación: _____

Descripción de la estructura: _____

Nombre propuesto: _____

- Persona natural Persona jurídica Fecha, evento cultural o histórico

A. Luego de haber determinado que la propuesta alcanza los requisitos mínimos descritos en la sección 3.2 de la *Política de Designación de Estructuras en UPRH*, los(as) miembros del Comité de Árbitros evaluarán los méritos de la propuesta a base de los siguientes criterios y pesos:

Escala:

- 4 – Cumple con el 100% del criterio
- 3 – Cumple con el 75% del criterio
- 2 – Cumple con el 50% del criterio
- 1 – Cumple con el 25% del criterio
- 0 – No cumple

CRITERIOS DE EVALUACIÓN

Criterio	Peso	4	3	2	1	0	Comentarios/Evidencias
1. Relación del nombre propuesto con la función de la estructura o con las áreas del quehacer académico que se realizan predominantemente en ella.	10%						
2. Respaldo de la comunidad universitaria.	10%						
3. Importancia de sus ejecutorias en contextos: a. UPRH b. Regional c. UPR d. Nacional e. Internacional	25%						
4. Distinciones concedidas a. UPRH b. Regional c. UPR d. Nacional e. Institucional	25%						
5. Comparación con referentes en Universidades en Puerto Rico. (Resumen Parte B)	10%						
6. Carácter innovador de la propuesta	10%						
7. Otros criterios justificados por el(la) evaluador(a).	10%						
	100%						
Recomendación del Comité de Árbitros para nombre de estructura: Sí <input type="checkbox"/> No <input type="checkbox"/>							

Nota: En el caso de que la denominación sea para una persona natural o jurídica que haya hecho una aportación a la UPRH, el **criterio 1** será sustituido por "Medida en que la aportación ha sido para esa estructura" y el **criterio 3** por "Magnitud de su aportación para el desarrollo de esa estructura".

*La puntuación de 90% o más será considerada por el Comité de Asuntos Claustrales como una recomendación positiva.

B. Comparación con estructuras denominadas en:

<p>1. la UPRH con importancia comparable a la estructura a designarse. ¿Cuál?</p> <p>_____</p>	<p>Sí <input type="checkbox"/></p>	<p>No <input type="checkbox"/></p>	<p>N/A <input type="checkbox"/></p>
<p>a. La propuesta incluye evidencia.</p>	<p>Sí <input type="checkbox"/> No <input type="checkbox"/></p>		
<p>2. la UPR, otros recintos. ¿Cuáles?</p> <p>_____</p> <p>_____</p> <p>_____</p>	<p>Sí <input type="checkbox"/></p>	<p>No <input type="checkbox"/></p>	<p>N/A <input type="checkbox"/></p>
<p>a. La propuesta incluye evidencia.</p>	<p>Sí <input type="checkbox"/> No <input type="checkbox"/></p>		
<p>3. otras Universidades de Puerto Rico de importancia y naturaleza similar a la que es objeto de la Propuesta. ¿Cuáles?</p> <p>_____</p> <p>_____</p> <p>_____</p>	<p>Sí <input type="checkbox"/></p>	<p>No <input type="checkbox"/></p>	<p>N/A <input type="checkbox"/></p>
<p>a. La propuesta incluye evidencia.</p>	<p>Sí <input type="checkbox"/> No <input type="checkbox"/></p>		

Miembros del Comité de Árbitros:

Posición/Ocupación

1. _____
2. _____
3. _____
4. _____
5. _____

- _____
- _____
- _____
- _____
- _____

Preparado por: Prof. Aida Kalil, Dra. Nereida Cruz, Prof. Irma I. Schneider, Prof. Bildalina Rivera
 Comité de Asuntos Claustrales
 Revisado Mayo 2012

Promedio de todas las evaluaciones

Instrucciones:

1. Escriba las puntuaciones (entre 0 y 4) de cada árbitro en los apartados correspondientes (celdas blancas).
2. Para calcular los porcentajes de los criterios 1, 2, 5, 6 y 7 divida la puntuación (p) por 4 y multiplique por 10 (fórmula: $p / 4 * 10$)
3. Para computar los porcentajes de los incisos 3(a,b,c,d,e) y 4(a,b,c,d,e) divida la puntuación (p) por 8 y multiplique por 10 (fórmula: $p / 8 * 10$)
4. Para computar el subtotal de las categorías 3 y 4 sume los porcentajes de los incisos a,b,c,d y e (fórmula: $a + b + c + d + e$)
5. Para computar el porcentaje total de cada árbitro sume las puntuaciones de las categorías 1, 2, 5, 6, 7 y los subtotales de categorías 3 y 4. No incluya en la suma los incisos 3(a,b,c,d,e) y 4(a,b,c,d,e) .
6. Añote la MENOR de las puntuaciones en la casilla "Promedio mínimo"
7. Calcule el promedio de las puntuaciones de los árbitros Sumando las puntuaciones de los 5 árbitros y dividiéndola por 5 y anótela en la casilla "Promedio de todas las evaluaciones" (fórmula: $(\text{Árbitro1} + \text{Árbitro2} + \text{Árbitro3} + \text{Árbitro4} + \text{Árbitro5}) / 5$)

Criterios que el Comité de Asuntos
Clausuales emita una recomendación
positiva al Senado:

- Si el "promedio mínimo" es mayor o igual a 90% la denominación se recomendará positivamente de manera automática.
- Si el "promedio mínimo" es menor que 90% y el "promedio de todas las evaluaciones" es mayor o igual que 90% el Comité de Asuntos Clausuales deberá usar su criterio para determinar si recomienda la designación en base a los comentarios de los árbitros y a sus propios criterios
- Si el "promedio de todas las evaluaciones" es menor que 90% el Comité de Asuntos Clausuales deberá recomendar al Senado que no se denomine la estructura con el nombre propuesto.

Secretaría
15 marzo 2012

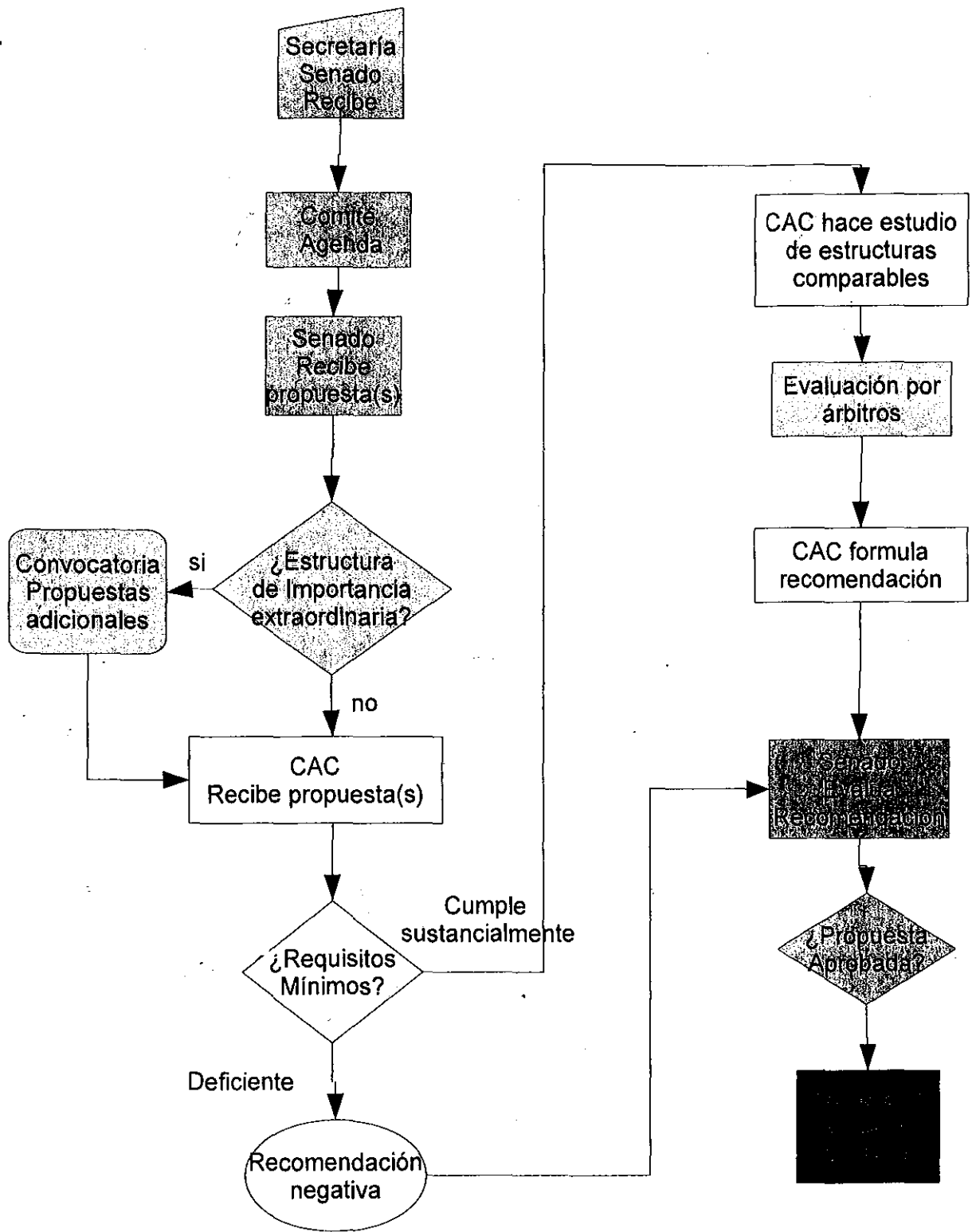

UNIVERSIDAD DE PUERTO RICO EN HUMACAO
SENADO ACADÉMICO

REGISTRO OFICIAL DE DESIGNACIONES DE ESTRUCTURAS DE LA UNIVERSIDAD DE PUERTO RICO EN HUMACAO

Nombre de la estructura	Ubicación	Fecha de solicitud	Fecha de otorgación	Proponentes	Miembros CAC
1.			<div style="border-bottom: 1px solid black; height: 15px; width: 100%;"></div> Certificación Núm.:	<div style="border-bottom: 1px solid black; height: 15px; width: 100%;">1.</div> <div style="border-bottom: 1px solid black; height: 15px; width: 100%;">2.</div> <div style="border-bottom: 1px solid black; height: 15px; width: 100%;">3.</div> <div style="border-bottom: 1px solid black; height: 15px; width: 100%;">4.</div> <div style="border-bottom: 1px solid black; height: 15px; width: 100%;">5.</div>	<div style="border-bottom: 1px solid black; height: 15px; width: 100%;">1.</div> <div style="border-bottom: 1px solid black; height: 15px; width: 100%;">2.</div> <div style="border-bottom: 1px solid black; height: 15px; width: 100%;">3.</div> <div style="border-bottom: 1px solid black; height: 15px; width: 100%;">4.</div> <div style="border-bottom: 1px solid black; height: 15px; width: 100%;">5.</div>
2.			<div style="border-bottom: 1px solid black; height: 15px; width: 100%;"></div> Certificación Núm.:	<div style="border-bottom: 1px solid black; height: 15px; width: 100%;">1.</div> <div style="border-bottom: 1px solid black; height: 15px; width: 100%;">2.</div> <div style="border-bottom: 1px solid black; height: 15px; width: 100%;">3.</div> <div style="border-bottom: 1px solid black; height: 15px; width: 100%;">4.</div> <div style="border-bottom: 1px solid black; height: 15px; width: 100%;">5.</div>	<div style="border-bottom: 1px solid black; height: 15px; width: 100%;">1.</div> <div style="border-bottom: 1px solid black; height: 15px; width: 100%;">2.</div> <div style="border-bottom: 1px solid black; height: 15px; width: 100%;">3.</div> <div style="border-bottom: 1px solid black; height: 15px; width: 100%;">4.</div> <div style="border-bottom: 1px solid black; height: 15px; width: 100%;">5.</div>
3.			<div style="border-bottom: 1px solid black; height: 15px; width: 100%;"></div> Certificación Núm.:	<div style="border-bottom: 1px solid black; height: 15px; width: 100%;">1.</div> <div style="border-bottom: 1px solid black; height: 15px; width: 100%;">2.</div> <div style="border-bottom: 1px solid black; height: 15px; width: 100%;">3.</div> <div style="border-bottom: 1px solid black; height: 15px; width: 100%;">4.</div> <div style="border-bottom: 1px solid black; height: 15px; width: 100%;">5.</div>	<div style="border-bottom: 1px solid black; height: 15px; width: 100%;">1.</div> <div style="border-bottom: 1px solid black; height: 15px; width: 100%;">2.</div> <div style="border-bottom: 1px solid black; height: 15px; width: 100%;">3.</div> <div style="border-bottom: 1px solid black; height: 15px; width: 100%;">4.</div> <div style="border-bottom: 1px solid black; height: 15px; width: 100%;">5.</div>